



# ORCHIES

## *vous guide*

*Livret d'accueil des nouveaux habitants*





# Sommaire

03

BIENVENUE À ORCHIES

06

VOS ÉLUS

08

LES SERVICES MUNICIPAUX

13

LA PETITE ENFANCE

15

SERVICES DE PROXIMITÉ

17

LA DÉMOCRATIE PARTICIPATIVE

19

LES PUBLICATIONS  
LES FÊTES  
JOURS DE MARCHÉ

04

ORCHIES EN BREF

07

ÉTAT CIVIL

12

LA VIE SCOLAIRE

14

LE SPORT ET LA CULTURE

16

VIVRE ENSEMBLE

18

LES TRANSPORTS  
INFOS UTILES

# BIENVENUE à Orchies



**Ludovic ROHART**  
*Maire d'Orchies*  
*Conseiller Régional*



**Nathalie  
GABRYELEWICZ**  
*Adjointe au Maire*  
*Jeunesse, Handicap*  
*et Petite Enfance*

Chaque année, Orchies accueille de nouveaux habitants. Nous avons eu l'occasion de rencontrer beaucoup d'entre vous, pour d'autres l'occasion ne s'est pas encore présentée.

Nous accordons beaucoup d'importance à votre accueil dans notre collectivité.

C'est pourquoi la finalité de ce guide est de vous donner des informations utiles. S'installer sur un nouveau territoire n'est pas chose facile : démarches administratives, organisation de la vie de famille, voilà pourquoi la ville vous aide dans votre installation.

Pour vous qui vivez à Orchies, la municipalité a souhaité mettre à votre disposition un certain nombre d'informations qui faciliteront votre quotidien et celui de vos proches. Ce guide est là pour affirmer votre souhait de rendre notre ville toujours plus accueillante et agréable à vivre.

Il saura vous apporter toutes les réponses aux questions que vous vous posez que ce soit dans le domaine de la culture, de l'éducation, de la jeunesse ou encore des transports... Élus et services municipaux restent naturellement à votre écoute si vous aviez besoin d'informations complémentaires.

Nous sommes heureux de vous compter aujourd'hui comme Orchésien(ne), comme citoyen(ne) de notre commune.

Bienvenue dans une ville qui vous ressemble, bienvenue à Orchies !



# ORCHIES

---

## *en bref*

Véritable nœud central de communication au sud-est de la Métropole Lilloise, Orchies se trouve en bordure de l'A23, reliant Lille à Valenciennes. Plus grande ville de la Pévèle, elle se situe dans le Parc Naturel Régional Scarpe-Escaut.

La ville, dont le Maire est Ludovic Rohart, met un point d'honneur à dynamiser l'activité économique et le secteur social de son territoire.

La vie locale des Orchésiens est rythmée par des fêtes traditionnelles témoignant de sa richesse historique et culturelle. Capitale mondiale de la Chicorée, elle est le siège de la société Leroux. Dans les murs de la ville se cachent la Maison Leroux ainsi que la Tour à Diables, deux monuments emblématiques de l'histoire d'Orchies.

Ville dynamique et sportive, Orchies est connue et reconnue notamment pour son basket. En témoigne la construction d'un palais omnisports de 5000 places qui a déjà reçu l'EuroBasket féminin en 2013, les championnats de France de Tennis de table, l'élection régionale de Miss Nord-Pas-de-Calais et le Grand Live Contact FM entre autres.







# Vos élus



**Ludovic ROHART**  
Votre Maire et  
Conseiller Régional



1



2



3



4



5



6



7



8



9



10



11



12



13



14



15



16



17



18



19



20



21



22



23



24



25



26



27



28

**1 Guy DERACHE**  
1<sup>er</sup> Adjoint - Urbanisme et travaux

**2 Michel PIQUET**  
Adjoint - Finances, développement économique et intercommunalité

**3 Carine GAU**  
Adjointe - Affaires sociales, intergénérationnel, logements et démocratie participative

**4 Didier BAERT**  
Adjoint - Cérémonies, fêtes et protocoles

**5 Nelly THIEFFRY**  
Adjointe - Affaires scolaires

**6 Françoise DUPRÉ-BARTHÉLÉMY**  
Adjointe - Cadre de vie, transition écologique et Vélo

**7 Nathalie GABRYELEWICZ-LEPLUS**  
Adjointe - Vie associative, Accueil des nouveaux habitants, CME et Handicap

**8 Marc DUPUIS**  
Conseiller Municipal délégué - Agenda 21 et transition énergétique

**9 Marie-Josée MASSON**  
Conseillère Municipale déléguée - Intergénérationnel

**10 Frédéric SZYMCZAK**  
Conseiller Municipal délégué - Animation des Conseils de quartiers et Sport Santé

**11 David ACHIN**  
Conseiller Municipal délégué - Création numérique et création plateforme commerciale numérique

**12 Patrick FREMAUT**  
Conseiller Municipal - Emploi, Sport, Formation et Insertion

**13 Gilda GRIVON**  
Conseillère Municipale - Projets créations béguinages et foyers des Aînés

**14 Roger VANDEVYVERE**  
Conseiller Municipal - Anciens Combattants et Handicap

**15 Cecil DEMULIER**  
Conseiller Municipal - Vie associative et Projet Lycée

**16 Lise FOUcart**  
Conseillère Municipale - École de Musique, développement civisme, civilité et culture

**17 Anne-Sophie DEBERDT**  
Conseillère Municipale - Santé et Lutte contre les exclusions

**18 Cécile DUPUIS**  
Conseillère Municipale - Projet Écoles

**19 Sébastien HENNON**  
Conseiller Municipal - Mobilité et Transports (hors vélo)

**20 Audrey MILLET**  
Conseillère Municipale - Sports et Projet Salle de Sports Poutrain

**21 Michel DEPRez**  
Conseiller Municipal - Sports

**22 Amandine DUQUESNE-PEQUEUX**  
Conseillère Municipale - Coopération décentralisée, relations commerçants, relations enseignement privé et relations église

**23 Émilie PLAISANT**  
Conseillère Municipale - Conseil municipal des enfants et Parcs urbains

**24 Jérôme DERVAUX**  
Conseiller Municipal - Fêtes

**25 Marine HERLEM**  
Conseillère Municipale - S.D.I.S

**26 André DARRAS**  
Conseiller Municipal

**27 Jacques LEMAIRE**  
Conseiller Municipal

**28 Matthieu CAUVIN**  
Conseiller Municipal



# État civil

Hôtel de Ville  
Place du Général de Gaulle

**Horaires :**

**Lundi au vendredi**  
de 8h à 12h et de 13h à 17h  
**Samedi** de 8h à 12h



## DEMANDE DE PASSEPORT OU DE CARTE D'IDENTITÉ : *Comment procéder ?*

### 1 - La pré-demande

Se rendre sur le site : <https://ants.gouv.fr>  
Après création d'un compte, aller dans la rubrique "**réaliser une pré-demande de CNI et/ou passeport**" à imprimer ou à envoyer par mail en mairie (*démarche gratuite*).

**À savoir :** Les pré-demandes en ligne ne sont valables que pour une durée de 12 mois.

### 2 - Le rendez-vous

- Allez sur le site : [www.ville-orchies.fr](http://www.ville-orchies.fr), rubrique "**Mes démarches**" puis "**Papiers d'identité**".
- Sélectionnez Passeport ou CNI selon votre demande, puis cliquez sur "**Prendre rendez-vous en mairie**".

**À savoir :** Les demandes de passeport et carte nationale d'identité se font **uniquement sur rendez-vous**. Le retrait s'effectue sans rendez-vous.



#### Passeport et carte nationale d'identité :

- Prise d'empreintes au dépôt et au retrait (*à partir de 12 ans*)
- Présence du mineur (*de moins de 12 ans*) obligatoire au dépôt.

## Documents à fournir

- **En cas de renouvellement :** fournir l'ancien passeport ou la carte nationale d'identité ;
- **Une copie intégrale de l'acte de naissance de moins de 3 mois**, selon la situation ;
- **Une photographie d'identité récente** en couleur, tête et cou dégagés, bouche complètement fermée. **Ne pas découper ni coller la photo ;**
- **Un justificatif de domicile de moins de 1 an** au nom et prénom du demandeur ou du conjoint ;
- **Pour les personnes hébergées :** une attestation d'hébergement, un justificatif de domicile et la carte d'identité de l'hébergeant ;
- **Pour les mineurs :** la carte d'identité des parents.

#### PASSEPORT BIOMÉTRIQUE

**VALIDITÉ :**

Personne majeure : 10 ans  
Personne mineure : 5 ans

**Timbre fiscal électronique :**

86€ (majeurs)  
42€ (mineurs +15 ans)  
17€ (mineurs -15 ans)

#### CARTE NATIONALE D'IDENTITÉ BIOMÉTRIQUE

**VALIDITÉ :**

Personne majeure ou mineure : 10 ans

**En cas de perte ou de vol :**

Fournir un timbre fiscal électronique de 25€

# LES SERVICES municipaux

## DES SERVICES À VOTRE DISPOSITION

À Orchies, les agents communaux sont à l'écoute de la population. Les agents administratifs et agents des services techniques partagent le même objectif :

*Être à votre service et rendre la vie à Orchies agréable et pratique pour chaque habitant.*

### ACCUEIL DE L'HÔTEL DE VILLE

Place du Général de Gaulle  
**03 20 64 68 00**  
accueil@ville-orchies.fr

**Horaires :**  
**Du lundi au vendredi**  
de 8h15 à 12h et de 13h à 17h



### SERVICE ÉLECTIONS ET CIMETIÈRE

**03 20 64 68 56**  
akackza@ville-orchies.fr



### SERVICE FÊTES

**03 20 64 68 58**  
mvanderbecq@ville-orchies.fr



### SERVICE ÉTAT CIVIL

**03 20 64 68 55**  
mdemouveau@ville-orchies.fr  
cdondaine@ville-orchies.fr



### SERVICE PASSEPORT ET CARTE D'IDENTITÉ

(sur rendez-vous)  
**03 20 64 59 10**  
dhenno@ville-orchies.fr

#### Horaires :

**Du lundi au vendredi**  
de 8h à 12h et de 13h à 17h  
**Samedi**  
de 8h à 12h

Pour prendre rendez-vous  
en ligne : [www.ville-orchies.fr](http://www.ville-orchies.fr)



### SECRÉTARIAT DU MAIRE

Pour prendre rendez-vous avec  
Monsieur le Maire contactez le  
**03 20 64 68 00**



### SECRÉTARIAT DES SERVICES TECHNIQUES

Impasse Louis Aragon  
services.techniques@ville-orchies.fr  
**03 20 71 68 60**



### SERVICE URBANISME

38 Place du Général de Gaulle  
**Attention : Ne se situe pas dans l'hôtel de ville.**  
d.delescluse.urba@ville-orchies.fr  
fbonnemaision@ville-orchies.fr  
**03 20 64 68 52**

#### Horaires :

**Du mardi au vendredi**  
de 9h à 12h  
Uniquement sur rendez-vous



### POLICE MUNICIPALE

7 rue Jules Ferry  
police-municipale-orchies@ville-orchies.fr  
**03 20 64 68 59**  
**06 81 23 09 15**





## MÉDIATHÈQUE

36 rue Jules Roch  
bibliotheque@ville-orchies.fr  
**03 20 71 06 41**

### Horaires :

**Lundi, mardi, vendredi** de 14h à 18h  
**Mercredi** de 10h à 12h et de 14h à 18h  
**Samedi** de 10h à 12h



## CCAS

7 rue Jules Ferry  
sportemont@ville-orchies.fr  
mathieudupuis@ville-orchies.fr  
**03 20 64 68 01 - 03 20 64 68 02**

### Horaires :

**Du lundi au jeudi**  
de 8h30 à 12h sans rendez-vous  
**Du lundi au vendredi**  
de 14h à 16h30  
**Uniquement sur rendez-vous**



## ACCUEIL PÉRISCOLAIRE

### Régie périscolaire

36 Place du Général de Gaulle  
centredeloisirs@ville-orchies.fr  
**03 20 71 40 54**

### Régie cantine

36 Place du Général de Gaulle  
regiecantine@ville-orchies.fr  
**03 20 71 40 50**

### Horaires :

#### Lundi, vendredi

de 8h30 à 11h30 et de 13h30 à 18h30

#### Mardi, mercredi, jeudi

de 8h30 à 11h30

#### Samedi (deux samedi par mois)

de 8h30 à 11h30



## GARDERIES

### Garderie maternelle

Rue Roger Salengro  
**03 20 64 68 13**

### Garderie élémentaire

Salle Jean-Pierre Dorchies  
Rue Albert Poutrain  
**03 20 05 59 77**

### Horaires :

#### Du lundi au vendredi

à partir de 6h30 et jusque 19h



## ÉCOLE DE SPORT MUNICIPALE

L'école de sport municipale est destinée aux enfants de Grande Section Maternelle jusqu'au CM2.

### Horaires :

#### Basket-ball : le samedi matin

de 8h30 à 10h à la Salle Léo Lagrange

#### Football : le mercredi après-midi

de 10h30 à 12h au Stade Municipal

**L'inscription se fait à la régie périscolaire.**

# Cantine, garderie, étude et accueil de loisirs sans hébergement

## INSCRIPTIONS ET RÉGLEMENT



### Comment ça fonctionne ?

- ✓ S'inscrire auprès de la **Régie Enfance**.
- ✓ Un lien d'accès à l'**Espace Famille** vous sera envoyé par mail.
- ✓ Sur l'Espace Famille, vous pourrez retrouver les différentes prestations et procéder au règlement des réservations.

Retrouvez les menus de la cantine sur le site de la Ville

Ces derniers sont confectionnés par la société **SOBRIE** Restauration. Ils font l'objet d'une concertation dans le cadre d'une "commission menu" où intervient une diététicienne.

Il est conseillé de **télécharger** et de **conserver** l'avis de paiement.



Après inscription sur internet, il vous sera toujours possible de payer par CB, chèque ou espèces à la régie enfance.



# LES DÉMARCHES en ligne

Vous pouvez retrouver toutes  
**les démarches administratives**  
à portée de clic !

Rendez-vous sur : [www.ville-orchies.fr](http://www.ville-orchies.fr)  
dans la rubrique « **Mes démarches** »

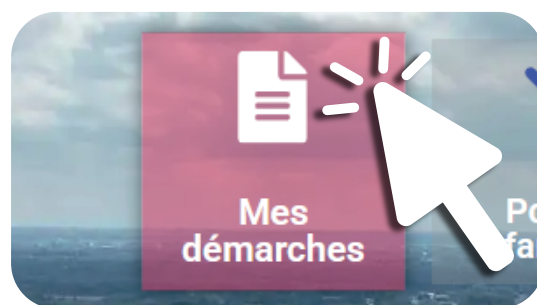

## URBANISME

Pour faciliter vos démarches, les demandes d'autorisation d'urbanisme peuvent être déposées par voie dématérialisée via le lien suivant : <https://portailurbanisme.pevelecarembault.fr/guichet-unique/>

### 1 IDENTIFIEZ-VOUS

Que vous soyez un particulier ou un professionnel, créez-vous un identifiant pour le suivi de vos demandes d'urbanisme, ou connectez-vous via votre identifiant France Connect (n° fiscal, Améli...)

### 2 CHOISISSEZ LA COMMUNE

Sélectionnez une commune de la Pévèle-Carembault dans laquelle vous souhaitez déposer votre demande.

### 3 DÉPOSEZ VOTRE DOSSIER

Cliquez sur l'onglet « déposer » et choisissez le type de dossier et le cas échéant, le numéro de Cerfa adapté à la demande :

- Permis de Construire Maison Individuelle (PCMI)
- Permis de Construire (PC)
- Permis d'Aménager (PA)
- Permis de Démolir (PD)
- Déclaration Préalable (DP)
- Certificat d'Urbanisme (CUa)
- Certificat d'Urbanisme opérationnel (CUB)
- Déclaration d'Intention d'Aliéner (DIA)

### 4 REMPLISSEZ VOTRE DEMANDE

Complétez les informations et fournissez les pièces nécessaires en fonction de votre projet. Elles peuvent être au format .doc, .docx, .odt, .pdf et .png. Une demande en cours de saisie peut être finalisée ultérieurement. Un récapitulatif permet de visualiser le contenu du dossier avant de valider la demande en ligne.

### 5 RECEVEZ VOS ACCUSÉS

Un Accusé d'Enregistrement Électronique (AEE) vous est envoyé par mail. Il est suivi d'un Accusé de Réception Électronique (ARE).

Ces mails vaudront preuves de dépôt. Le délai d'instruction commencera à courir, à la date de dépôt en ligne.

### 6 SUIVEZ VOTRE DEMANDE

Consultez l'avancement de l'instruction de votre demande, directement en ligne, depuis votre compte.

Pour déposer plusieurs dossiers, vous devez utiliser la même procédure à partir de votre compte.



## LA MÉDIATHÈQUE

La médiathèque d'Orchies fait partie du réseau des médiathèques de la Communauté de communes Pévèle Carembault. Ce réseau, appelé **Graines de Culture(s)**, permet une mise en commun des ressources et un accès à **plus de 250 000 documents**. Avec la carte lecteur, vous pouvez emprunter des documents sur l'ensemble

du réseau **Graines de Culture(s)**. Vous avez aussi la possibilité d'accéder à votre compte en ligne et de consulter des milliers de livres sur votre écran. Toutes les infos sur : [mediatheques.pevelecarembault.fr](http://mediatheques.pevelecarembault.fr)

### PORTAGE DE LIVRES À DOMICILE

Vous vivez à Orchies et vous ne pouvez pas vous déplacer ? La médiathèque vous propose un service de portage à domicile ! Ce service s'adresse aux orchésiens se trouvant dans l'incapacité, même temporaire, de se déplacer. Il vous suffit de contacter la médiathèque au **03 20 71 06 41**.



En 2024, le réseau Graines de Culture(S) a fait le choix de remplacer la plateforme de livres numériques Bibliovox par **Skilleos, des cours en ligne pour toute la famille**. Découvrez de nouvelles passions, développez de nouveaux talents. Plus de 1400 cours en ligne pour répondre à vos besoins, à vos envies, quel que soit votre niveau ou vos exigences. Cinq domaines d'apprentissage pour trouver votre bonheur : Loisirs, bien-être, pro, langues et jeunesse.

Rendez-vous sur [mediatheques.pevelecarembault.fr](http://mediatheques.pevelecarembault.fr), rubrique *Ressources en ligne*.

# La vie SCOLAIRE



## ÉCOLE MATERNELLE ROGER SALENGRO

15 rue Roger Salengro  
*Directrice* : Mme JOLY  
03 20 64 68 16



## ÉCOLE ÉLÉMENTAIRE JOLIOT CURIE

10 rue Jules Roch  
*Directeur* : M. GOURDIN  
03 20 64 68 17



## ÉCOLE ÉLÉMENTAIRE JULES FERRY

66 rue Jules Roch  
*Directrice* : Mme SKRZYPCZAK  
03 20 64 68 18



## COLLÈGE DU PÉVÈLE

34 rue du Collège  
*Principale* : Mme GAGLIARDI  
03 20 61 64 24



## GROUPE SCOLAIRE « LA PROVIDENCE »

Allée Alphonse Leroux    Primaire et maternelle  
*Directeur* : M. BESIN    *Directrice* : Mme BRUNELLE  
03 20 41 52 70            03 20 84 76 14



## LYCÉE NOTRE DAME DE LA PROVIDENCE

Rue des Glycines  
*Directeur* : M. BESIN  
03 20 71 71 09



# La petite ENFANCE

**LA CRÈCHE  
RIGOLO COMME LA VIE**  
2 rue des Trois Bonniers Marins  
**03 20 34 71 26**  
[www.creche-orchies.com](http://www.creche-orchies.com)

**MICRO-CRÈCHE DU CARNOY  
RIGOLO COMME LA VIE**  
34 rue des Bleuets  
**09 73 54 22 48**  
[orchies-carnoy@rigolocommelavie.fr](mailto:orchies-carnoy@rigolocommelavie.fr)

**MICRO-CRÈCHE  
"IL ÉTAIT UNE FOIS"**  
20 A rue Sadi Carnot  
**03 20 61 06 79**  
[mciletaitunefois@gmail.com](mailto:mciletaitunefois@gmail.com)

**MICRO-CRÈCHE  
LES AMIS DE CHARLIE**  
23 ZAC de l'Europe  
**06 43 96 17 17**  
[microcreche-lesamisdecharlie.fr](http://microcreche-lesamisdecharlie.fr)

## LE RAM (RÉSEAU DES ASSISTANTES MATERNELLES)

L'assistant(e) maternel(le) est un(e) professionnel(le) de la petite enfance pouvant accueillir à son domicile ou dans une maison d'assistant(e)s maternel(le)s jusqu'à quatre enfants mineurs généralement âgés de moins de six ans. Vous trouverez en mairie la liste des assistantes maternelles agréées de notre commune.

## LE RELAIS PETITE ENFANCE (RPE) COMMUNAUTÉ DE COMMUNES PÉVÈLE CAREMBAULT

Le relais est un lieu d'informations sur les différentes possibilités d'accueil de l'enfant sur la commune d'Orchies. C'est un trait d'union entre parents et assistantes maternelles.

Madame Aurélie COULON  
ZA des 3 Bonniers Marins  
**09 61 37 10 67 - 06 31 33 10 24**  
[acoulon@pevelecarembault.fr](mailto:acoulon@pevelecarembault.fr)

### Horaires :

**Lundi, mardi, vendredi** en journée  
**Jeudi** uniquement le matin



### Ateliers d'éveils :

Accueil des assistant(e)s maternel(le)s et des enfants les lundis, mardis, jeudis et vendredis de 9h30 à 11h30 sur inscription (penser à prendre contact avec la référente du secteur avant la première participation).

### Permanences administratives :

Accueil des assistant(e)s maternel(le)s agréé(e)s ou futur(e)s agréé(e)s, des familles en recherche de mode de garde ou parents employeurs, des gardes à domicile.

### Horaires :

**Lundi** de 13h30 à 17h  
**Mardi** de 13h à 16h30  
**Vendredi** de 13h30 à 17h

# Le sport et la culture



## LE PACBO

3 rue des Trois Bonniers Marins  
03 20 71 79 10  
[le-pacbo.fr](http://le-pacbo.fr)

Espace culturel où vous pourrez assister à des spectacles de musique, danse, théâtre, cinéma... proche de chez vous.



## LA PÉVÈLE ARENA

Rue des Trois Bonniers Marins

Située à côté du terrain synthétique et du stade, cette salle constitue un pôle sportif qui vient grossir la zone des services publics. Cet équipement doté de 5000 places assises permet d'organiser des manifestations sportives nationales et internationales mais aussi des événements culturels, des salons, des conventions d'entreprises...



## ACADÉMIE DE MUSIQUE JEAN-CLAUDE CASADESUS

Rue des Trois Bonniers Marins  
[www.academie-musique-orchies.fr](http://www.academie-musique-orchies.fr)  
[academiemusique.orchies@gmail.com](mailto:academiemusique.orchies@gmail.com)



## PISCINE D'ORCHIES

Rue du Grand Camp  
03 20 34 73 39

Ouverture tout au long de l'année, vous pourrez y trouver aussi des séances d'aquagym, profiter du sauna...

**BONNET OBLIGATOIRE**

	PÉRIODE SCOLAIRE	PETITES ET GRANDES VACANCES
<b>MARDI</b>	12h - 13h30 (Natation adulte) 17h30 - 19h	12h - 13h30 (Natation adulte) 14h30 - 16h30 17h30 - 19h
<b>MERCREDI</b>	15h - 17h	14h30 - 16h30 17h30 - 19h30 (Juillet/Août)
<b>JEUDI</b>	12h15 - 13h30 (Natation adulte) 16h45 - 17h45 (Séniors)	12h - 13h30 (Natation adulte) 14h30 - 16h30 16h45 - 17h45 (Séniors)
<b>VENDREDI</b>	18h - 20h	14h30 - 16h30 17h30 - 20h
<b>SAMEDI</b>	14h30 - 18h30	14h30 - 18h30
<b>DIMANCHE</b>	9h - 12h	9h - 12h



# Services de proximité ET PERMANENCES



## SALLE ALAIN PLAISANT

Rue Albert Poutrain



## BOULODROME

Rue Gaston Leroy



## SALLE LÉO LAGRANGE

Avenue du Maréchal Leclerc  
**03 20 61 64 90**



## STADE CONSTANT DEWEZ

Rue Charles Flon  
**03 20 71 68 71**



## SALLE ROBERT LEROUX

Rue du Collège  
**03 20 71 06 08**



## TERRAIN DE FOOTBALL SYNTHÉTIQUE ANDRÉ RICQUIER

Rue Charles Flon  
**03 20 61 68 71**



## COURT DE TENNIS

ZAC de la Carrière Dorée  
**03 20 71 60 78**



## COMPLEXE SPORTIF NOV'ORCA

Rue du Gramp Camp



## MONSIEUR LE MAIRE LUDOVIC ROHART

Sur rendez-vous en mairie  
ou au **03 20 64 68 00**  
[accueil@ville-orchies.fr](mailto:accueil@ville-orchies.fr)



## CONCILIATEUR DE JUSTICE MR DARCY

**Le mardi matin**  
*De 9h à 11h30*  
Sur rendez-vous au **03 20 64 68 00**



## ORCHIES MA SANTÉ (POUR TOUS LES HABITANTS DE LA COMMUNE) MUTUELLE MUTUALIA

Permanences sur rendez-vous  
au **06 80 17 14 32**



## SANTÉ COMMUNALE

Julie LALAU - conseillère AXA  
**07 86 73 10 59**



## CPAM (SÉCURITÉ SOCIALE)

**Le jeudi après-midi**  
Uniquement sur rendez-vous sur  
[ameli.fr](http://ameli.fr) ou par téléphone au **3646**



## MAISON DES PARENTS DU DOUAISIS

**2<sup>e</sup> mercredi** du mois  
**4<sup>e</sup> jeudi** du mois  
*De 10h à 12h et de 15h à 17h*  
Sur rendez-vous au **03 27 86 89 28**



## CRAM - CARSAT RETRAITE

**Le mercredi**  
Uniquement sur rendez-vous au **3960**



## CAF (CAISSE ALLOCATIONS FAMILIALES)

**Le jeudi après midi**  
Au C.C.A.S. 7 rue Jules Ferry  
Uniquement sur rendez-vous au **3230**

# Vivre ensemble

## LES ASSOCIATIONS

Le monde associatif a une grande importance dans le dynamisme d'Orchies, puisque la ville compte plus de 100 associations aussi diverses que variées. Du sport, de la culture, de l'aide et du soutien social et psychologique, de l'histoire, de l'art culinaire, du bien-être, de l'accompagnement, du caritatif et bien d'autres encore.

**Vous pouvez retrouver toutes les associations sur le site de la Ville.**

## LE CLUB DES AÎNÉS MUNICIPAL

Le club des aînés a pour but de réunir, distraire toutes les personnes libérées de leurs contraintes professionnelles et faciliter le rapprochement, par des rencontres, des animations, des activités et des sorties.

**Le Club des aînés de la ville d'Orchies se réunit les mardis et mercredis, de 13h30 à 16h30, au Foyer Ambroise Croizat, rue Jules Ferry.**

## LES POTAGERS PARTAGÉS



Les potagers partagés sont des espaces ouverts à tous pour jardiner, apprendre, récolter et passer des moments conviviaux. Chacun peut participer aux ateliers de jardinage (gratuit) et s'investir à son rythme dans l'entretien des potagers. Ils offrent aussi des espaces de biodiversité et de pratiques écologiques.

**Retrouvez les potagers partagés Impasse du Gerموir, à la Peupleraie et à la Cité des Jardins.**

## LES PARCS ET ESPACES VERTS



**PARC DU MILLENIUM JEAN MONTOIS**  
34 rue du Collège

**PARC DU MOULIN DES LOUPS**  
26 rue Bernard Palissy

**PARC DE LA FAÏENCE**  
23 rue Mazagran

**PARC DE LA PLANCHE DE PIERRE**  
21 rue de la Planche de Pierre

**JARDINS FAMILIAUX**  
68 rue Bernard Palissy + devant la piscine

**CITY PARCS**  
Rue des Pivoines + rue du Collège

## LES BOÎTES À LIRE

Une boîte à lire est une **micro-bibliothèque** où chacun peut déposer et emprunter des livres gratuitement. L'objectif est d'encourager l'économie circulaire et de **favoriser l'accès à la culture pour tous**. Les boîtes à lire encouragent le lien social, le partage de la lecture et la protection de l'environnement.

**Retrouvez les boîtes à lire Place du Général de Gaulle, Place André Thomas, La Peupleraie, sur le parking de La Grange, Rue des Pivoines, entrée du Parc du Millenium (côté F. Durez).**





# La démocratie participative

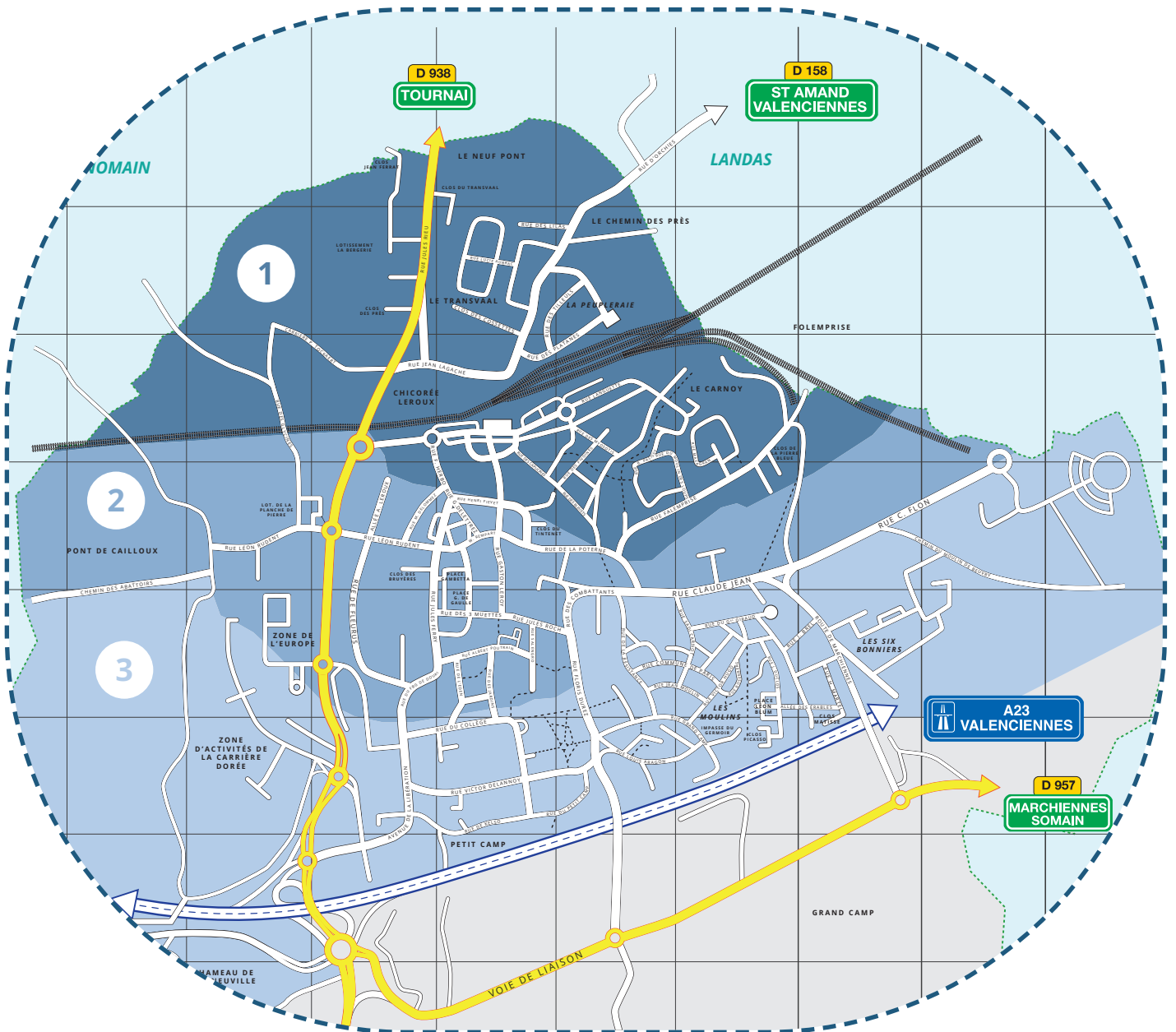

## LES CONSEILS DE QUARTIERS

- 1** **Quartier Europe**  
*Présidente* : Céline AVELINE
- 2** **Quartier Cœur de Ville**  
*Présidente* : Martine AURIAULT-DAMONNEVILLE
- 3** **Quartier Sud**  
*Président* : Yoan REDMANN

**Contact** : conseilsdequartier.orchies@gmail.com

## LE CONSEIL DES SAGES

**Contact** :  
 Accueil de la Mairie : 03 20 64 68 00

## LE CONSEIL MUNICIPAL DES ENFANTS

**Contact** : Cédric DEHEUL  
 cdeheul@ville-orchies.fr  
 03 20 64 68 97

## COLLECTIF JEUNES ORCHÉSIENS

**Contact** : cjorchies@gmail.com

# Les transports

## LA GARE

1 Place André Thomas

**Ligne 12 :** Jeumont - Aulnoy - Valenciennes - Lille

La gare est équipée de distributeurs de titres de transports TER.

Site Internet : [www.ter-sncf.com](http://www.ter-sncf.com)

### Horaires du guichet

**Du lundi au vendredi** de 6h à 20h

**Le samedi** de 9h à 12h et de 13h à 17h

**Fermé le dimanche et jours fériés**



## RÉSEAU ARC-EN-CIEL

**851 :** Aniche - Orchies - Villeneuve d'Ascq

**857 :** Orchies - Douai

**871 :** Orchies - Templeuve - Lille

**874 :** Orchies - Brillon - Saint Amand les Eaux

**875 :** Orchies - Mouchin

**884 :** Saméon - Orchies

Site Internet : [www.arc-en-ciel2.fr](http://www.arc-en-ciel2.fr)

# Gestion des déchets

## RAMASSAGE DES ORDURES MÉNAGÈRES



**Bac de tri (chaque semaine) et bac d'ordures ménagères (une semaine sur deux) :** Chaque jeudi à partir de 6h. Seuls les containers homologués sont ramassés. Les sortir uniquement la veille du jour de ramassage après 18h, devant son domicile sans gêner le passage des piétons, des poussettes et des personnes à mobilité réduite. Poubelles à ranger le jour de la collecte.



**Déchets verts :** Chaque jeudi à partir de 6h. Seul le bac homologué est ramassé.



**Verre :** Les verres sont à déposer dans l'un des containers prévus à cet effet (gare, jardins familiaux du Carnoy, piscine, zone des 3 Bonniers Marins, route de Marchiennes, impasse du Château d'eau, Stade, Carrière Dorée, rue Léon Rudent, route de Seclin, rue Albert Poutrain, Intermarché, Place Léon Blum, Clos des Bruyères).



**Encombrants :** Depuis le 1<sup>er</sup> janvier 2023, la collecte se fait sur prise de rendez-vous à domicile une fois par an en prenant rendez-vous au **03 20 84 88 65**. Les encombrants sont à déposer devant son domicile la veille du passage ou le jour même avant 7h.



## DÉCHETTERIE

**8 Carrière Dorée**  
**03 20 71 80 24**

Le Pass'Déchetteries est obligatoire pour accéder aux déchetteries de Genech, Orchies et Thumeries. Demandez votre carte en ligne sur le site [pevelecarembault.ecocito.com](http://pevelecarembault.ecocito.com)

**Horaires du 1<sup>er</sup> octobre au 31 mars :**

**Du lundi au vendredi** 9h - 17h

**Samedi** 9h - 18h

**Dimanche** 9h - 13h

**Horaires du 1<sup>er</sup> avril au 30 septembre :**

**Du lundi au samedi** 8h - 18h

**Dimanche** 8h - 13h



# Les publications municipales

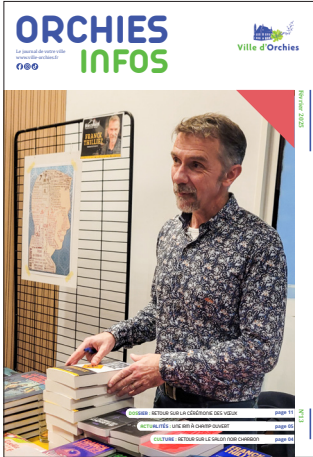

Le **bulletin municipal** paraît tous les deux mois et vous permet de suivre toute l'actualité de la vie orchésienne. Il est distribué dans chaque boîte aux lettres et est accessible en téléchargement sur le site : [www.ville-orchies.fr](http://www.ville-orchies.fr).

## SUIVEZ L'ACTUALITÉ AU JOUR LE JOUR

avec l'application **Panneau Pocket**, la page **Facebook Ville d'Orchies** et le compte **Instagram @villedorchies**.

# Les jours de marché

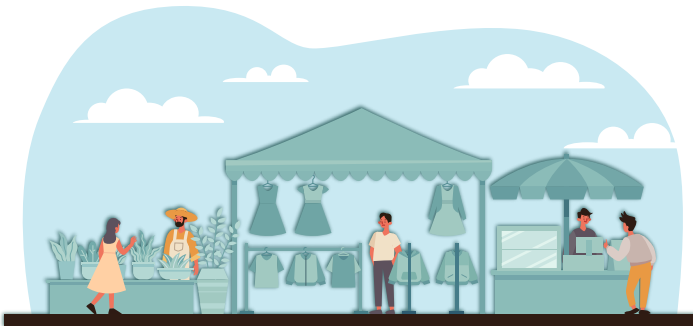

**Le vendredi matin, de 8h à 12h**

**Place du Général de Gaulle**

En cas d'évènement exceptionnel occupant la Grand Place, retrouvez le marché **Rue de la Résistance**.

**Le dimanche matin, de 8h à 12h**

**Parking des bleuets**, derrière la salle Léo Lagrange.

# Les fêtes

Chaque saison amène son lot de festivités et de manifestations participant à l'animation de la commune. Outre les fameuses ducasses de saison, les occasions de faire la fête ne manquent pas. Il y en a pour tous les goûts, du Défilé Folklorique, en passant par les festivités du 14 juillet et le marché de Noël...

Côté sportif, Orchies accueille également des manifestations d'envergure nationale et internationale comme le Tour de France, le fameux Paris-Roubaix ou encore les matchs du BCO.

**Vous pouvez retrouver l'agenda des manifestations sur le site de la Ville et la page Facebook.**





Retrouvez toutes les infos sur  
[www.ville-orchies.fr](http://www.ville-orchies.fr)

et suivez l'actualité de la ville  
sur les réseaux sociaux

 **Facebook**  
[www.facebook.com/VilledOrchies](http://www.facebook.com/VilledOrchies)

 **Instagram**  
[www.instagram.com/villedorchies](http://www.instagram.com/villedorchies)

 **PanneauPocket**  
[app.panneaupocket.com](http://app.panneaupocket.com)

 **Informations Zéro Déchets**  
**Facebook :**  
Groupe - Orchies Zéro déchets  
**Contact : 03 20 64 68 00**  
[orchies.zero.dechet@gmail.com](mailto:orchies.zero.dechet@gmail.com)

GRATUIT

 **PanneauPocket**

« Ma commune dans la poche »

Pour toujours mieux vous informer et vous alerter, votre mairie a le plaisir de vous offrir l'application **PanneauPocket**.

Les évènements locaux et l'actualité de votre commune seront toujours dans votre poche, où que vous soyez, quand vous le souhaitez.



LA SOLUTION MOBILE QUI VOUS RAPPROCHE DE VOTRE MAIRIE  
DISPONIBLE GRATUITEMENT SUR ANDROID ET IOS.

DISPONIBLE SUR  
 **Google Play**

DISPONIBLE SUR  
 **App Store**